

TRANSFORMATION D'UNE
MAISON D'HABITATION

CHAUSSEE DE BOONDAEL 387 - 1050 IXELLES
CAPAKEY : 21445GD264/GDA020

MAITRE DE L'OUVRAGE

PERMIS D'URBANISME
SITUATION EXISTANTE

PLANS DE SYNTHESE

ARCHITECTE



IMPLANTATION | LOCALISATION

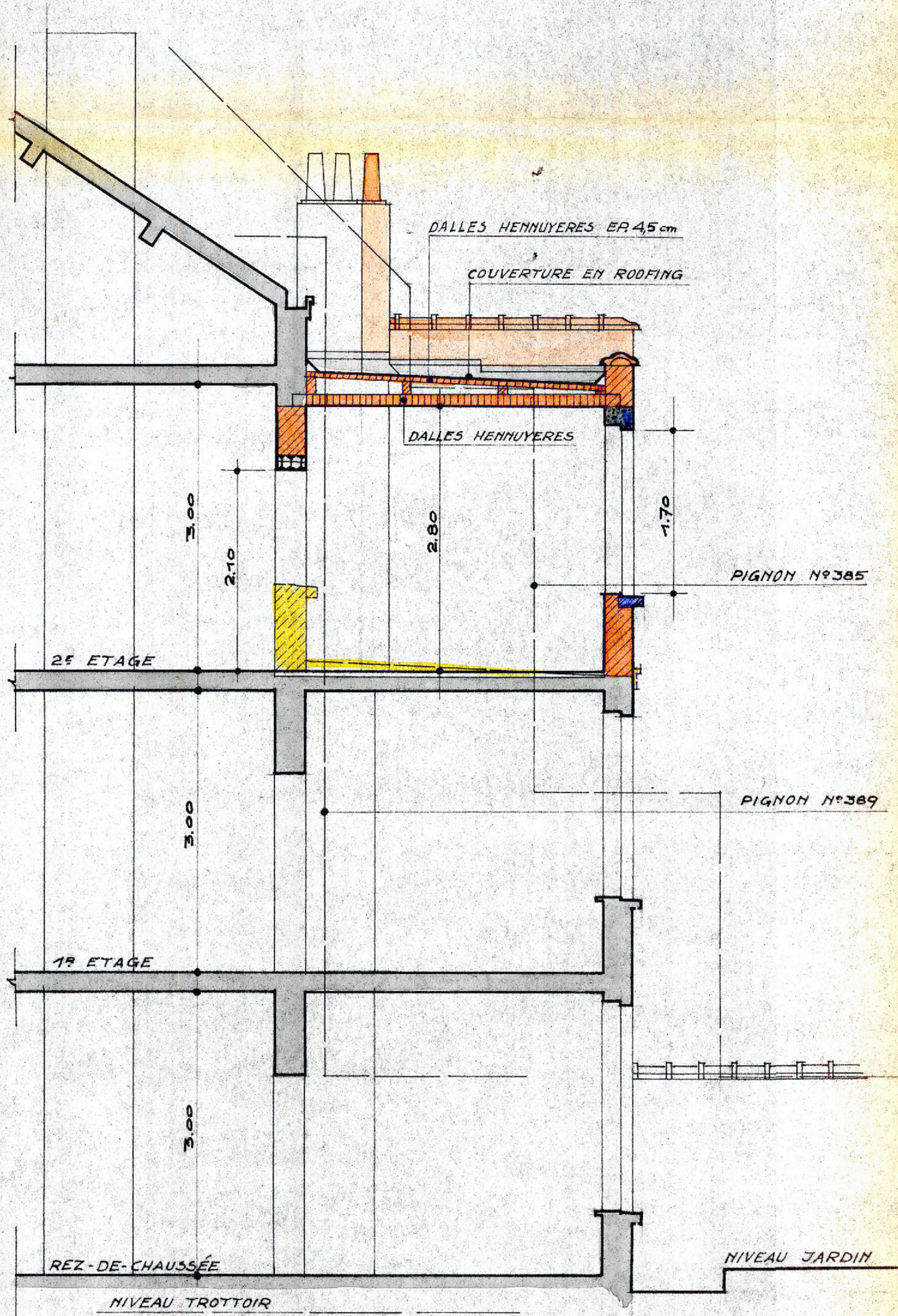

COUPE A-B

TRANSFORMATION D'UNE
MAISON D'HABITATION

CHAUSSEE DE BOONDAEL 387 - 1050 IXELLES
CAPAKEY : 214450264/00AD20

MAITRE DE L'OUVRAGE :



PERMIS D'URBANISME
SITUATION AUTORISEE

PLANS DE SYNTHESE

ARCHITECTE



COUPE

ET
ELLES

CUISINE ET
HAUSSE

1953

PLACE DE LA
PETITE JULIE

1250

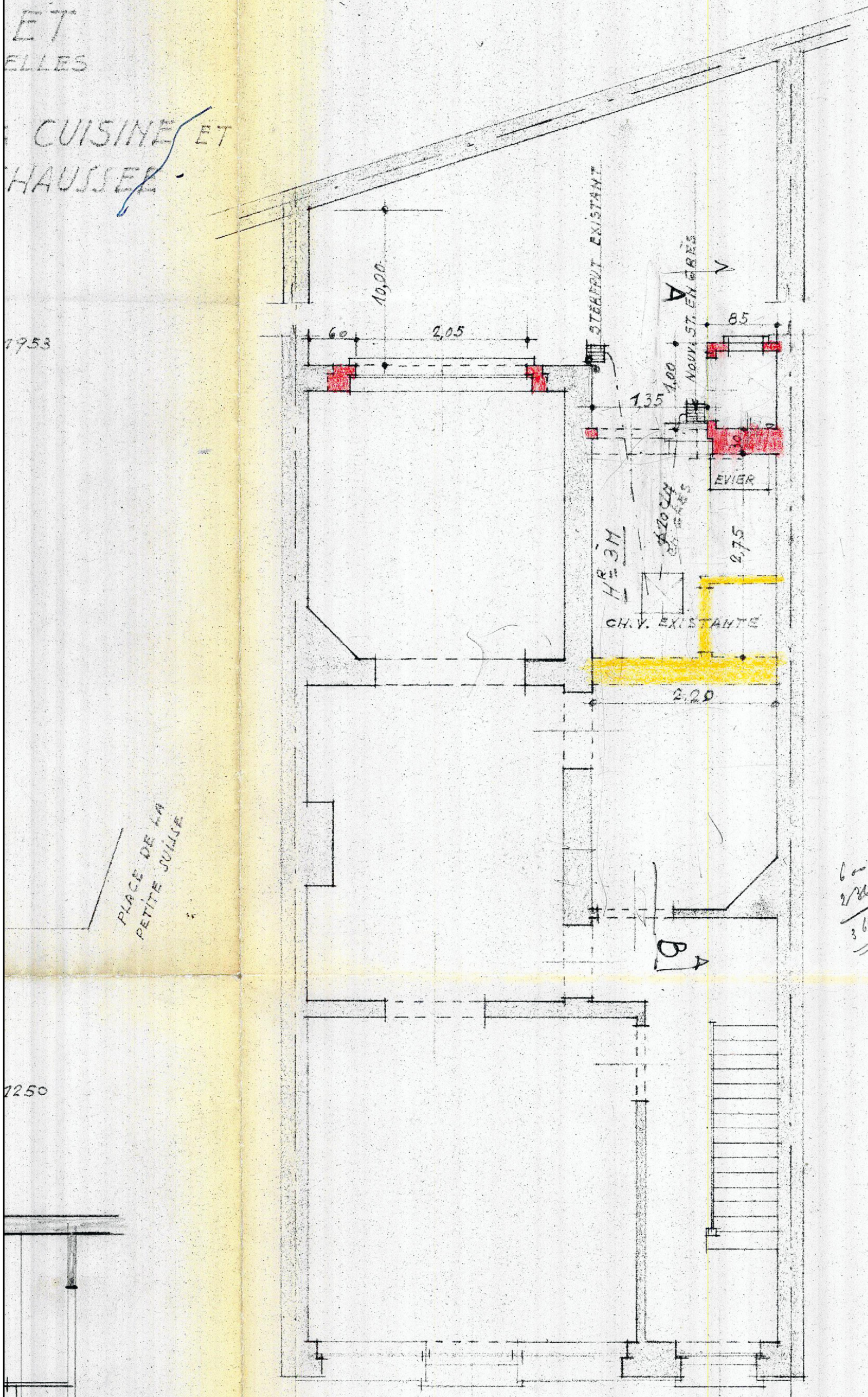

5.6
2.2
12.32

12.32 25.
2.46
1.4
3.44 3 finite

6.0
2.36
3.64
1.01
1.35
2.36

16
10

TRANSFORMATION D'UNE
MAISON D'HABITATION

CHAUSSEE DE BOONDAEL 387 - 1050 IXELLES
CAPAKEY : 2144500264/00AD20

MAITRE DE L'OUVRAGE :

PERMIS D'URBANISME
SITUATION AUTORISEE

PLANS DE SYNTHESE

ARCHITECTE

HERFURTH
Architecte

REZ-DE-CHAUSSEE

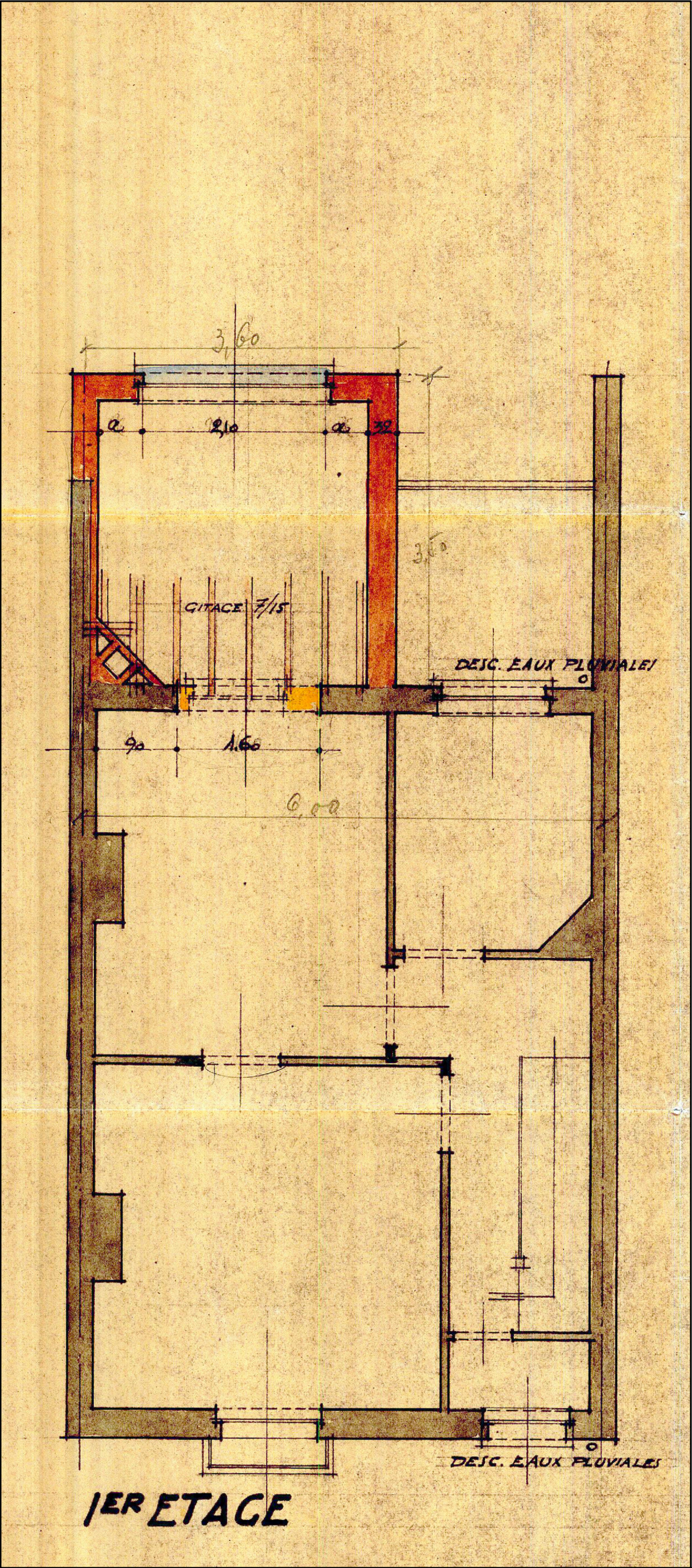

1ER ETAGE

TRANSFORMATION D'UNE
MAISON D'HABITATION

CHAUSSEE DE BOONDAEL 387 - 1050 IXELLES

CAPAKY : 2144500264/00A020

MAITRE DE L'OUVRAGE :



PERMIS D'URBANISME
SITUATION AUTORISEE

PLANS DE SYNTHESE

ARCHITECTE



1ER ETAGE

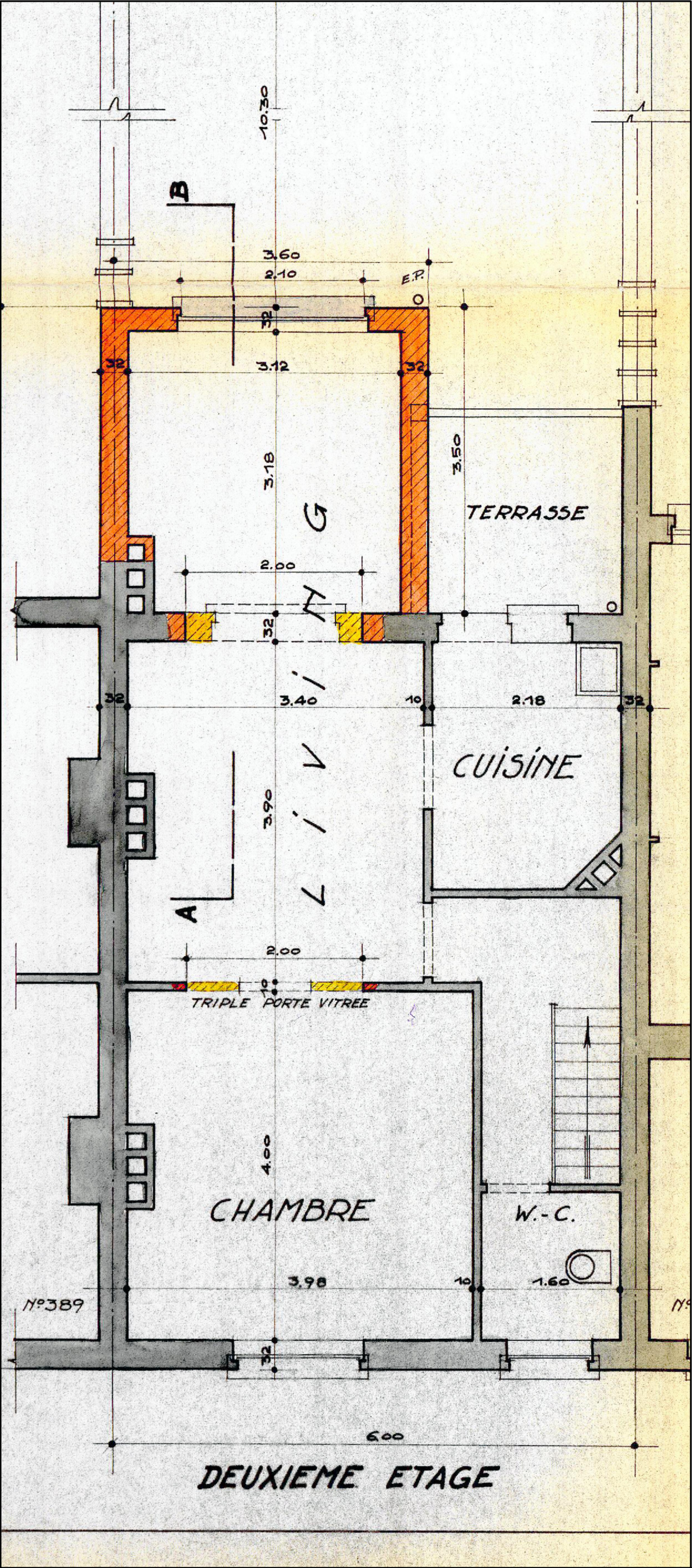

TRANSFORMATION D'UNE
MAISON D'HABITATION

CHAUSSEE DE BOONDAEL 387 - 1050 IXELLES

CAPAKEY : 2144500264/00AD20

MAITRE DE L'OUVRAGE :



PERMIS D'URBANISME
SITUATION AUTORISEE

PLANS DE SYNTHESE

ARCHITECTE



2E ETAGE

ERYCKE
NDael A IXELLES
TION

CHELLE 2CM.PM

AUTORISATION DE BATIR

L'ARCHITECTE

G. Mahu
BR 1592

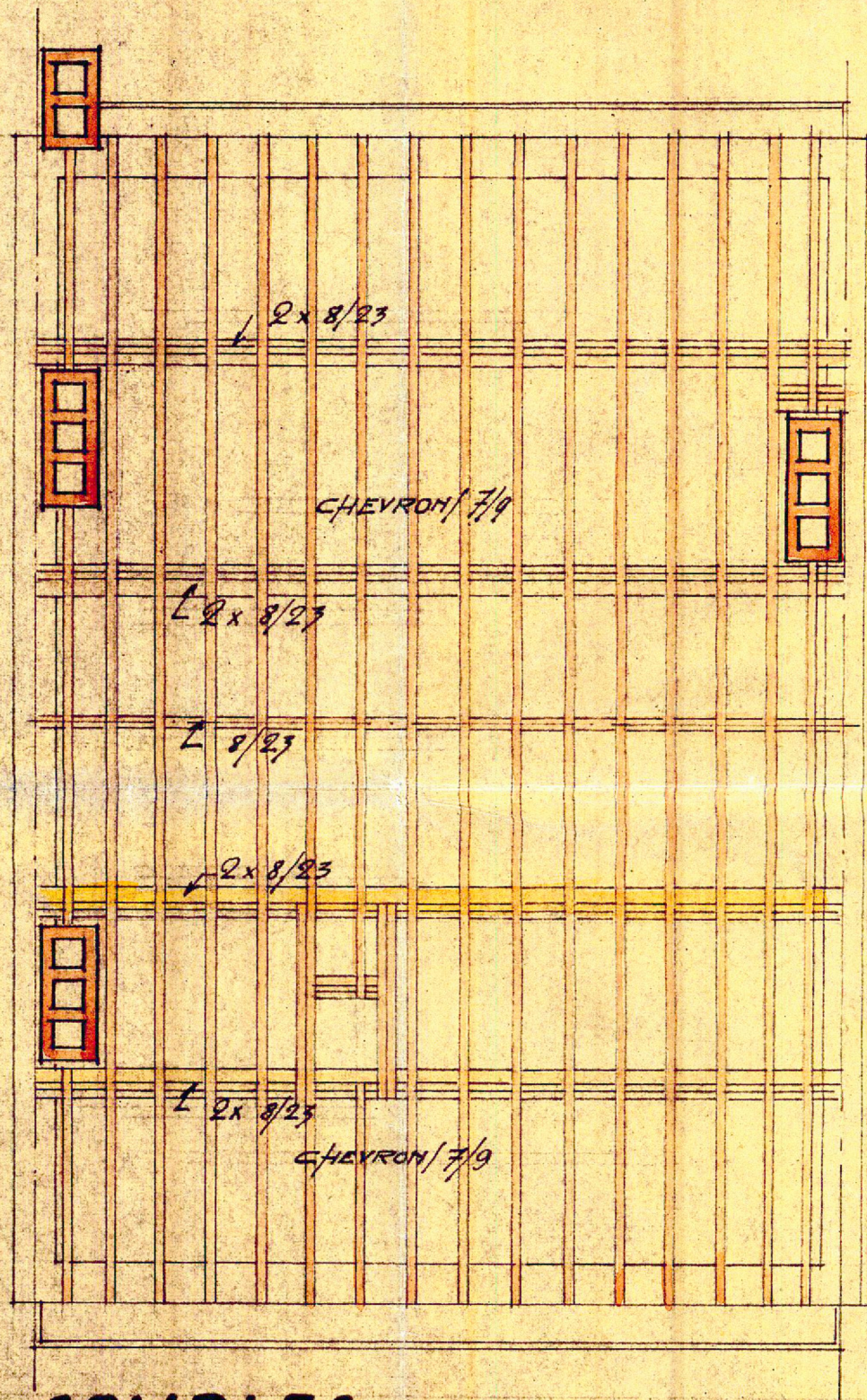

COMBLES

TRANSFORMATION D'UNE
MAISON D'HABITATION

CHAUSSEE DE BOONDAEL 387 - 1050 IXELLES

CAPAKEY : 2144500264/00AD20

MAITRE DE L'OUVRAGE :

PERMIS D'URBANISME
SITUATION AUTORISEE

PLANS DE SYNTHESE

ARCHITECTE



COMBLES

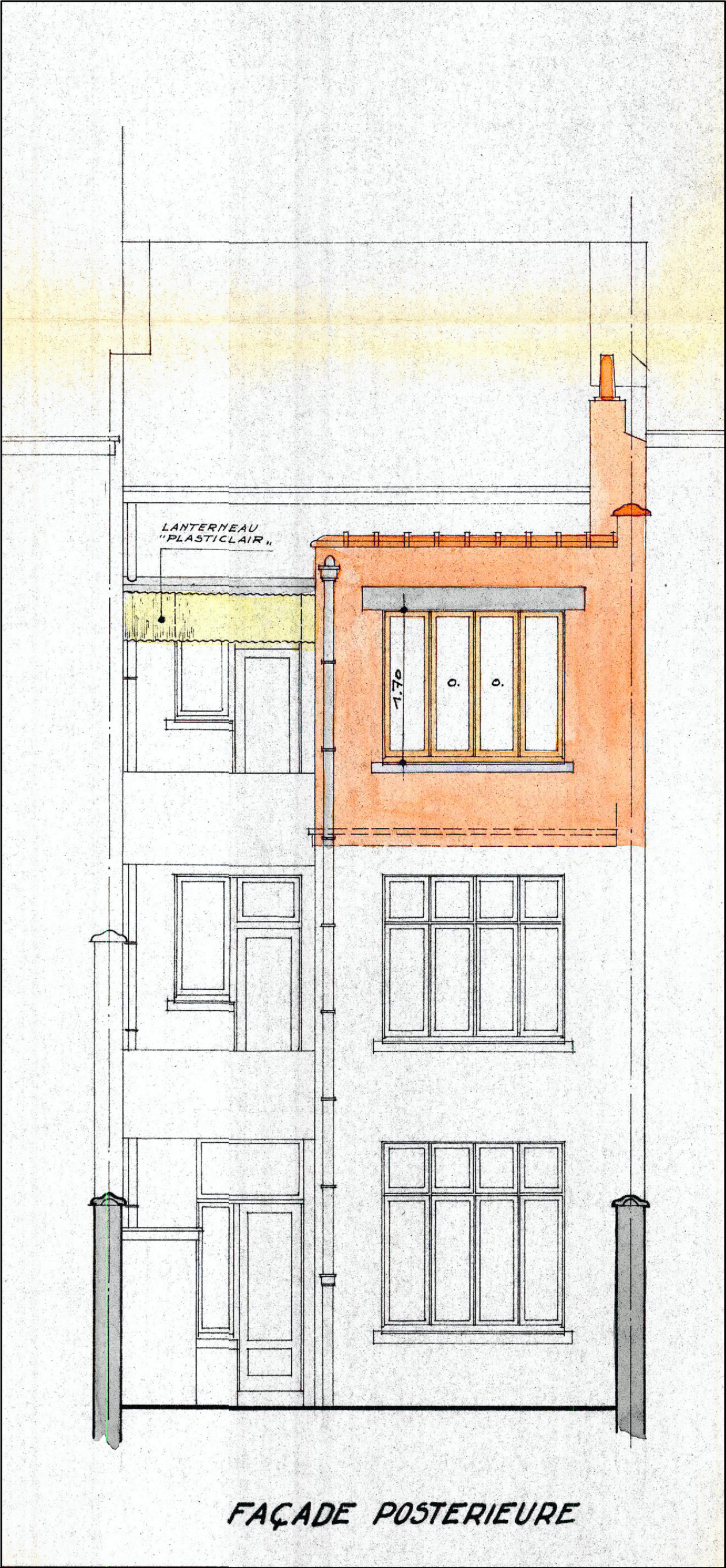

FAÇADE POSTERIEURE

TRANSFORMATION D'UNE
MAISON D'HABITATION

CHAUSSEE DE BOONDAEL 387 - 1050 IXELLES

CAPAKEY : 2144500264/00A020

MAITRE DE L'OUVRAGE :



PERMIS D'URBANISME
SITUATION AUTORISEE

PLANS DE SYNTHESE

ARCHITECTE



FAÇADE ARRIERE

PROPRIETE DE M^R DE RYD
387 CHAUSSEE DE BOEN
TRANSFORMATION

ECHELLE 2

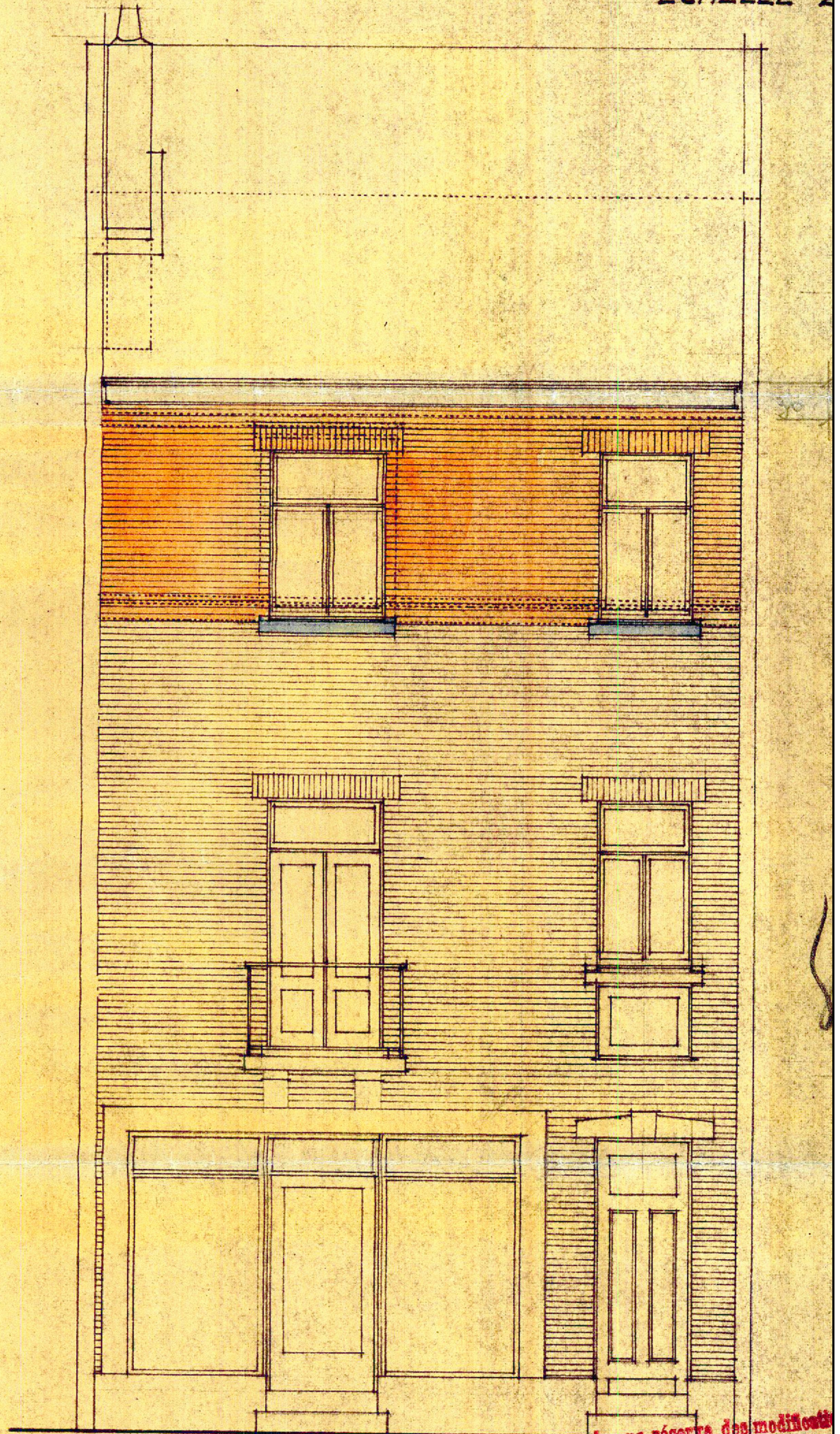

Approuvé sous réserve des modifications
pouvant résulter des lois, arrêtés et règlements
sur les établissements dangereux
insalubres et incommodes.

FAÇADE PRINCIPALE

TRANSFORMATION D'UNE
MAISON D'HABITATION

CHAUSSEE DE BOONDAEL 387 - 1050 IXELLES
CAPAKEY : 2144500264/00A020

MAITRE DE L'OUVRAGE :

PERMIS D'URBANISME
SITUATION AUTORISEE

PLANS DE SYNTHESE

ARCHITECTE

HERFURTH
Architecte

FAÇADE AVANT

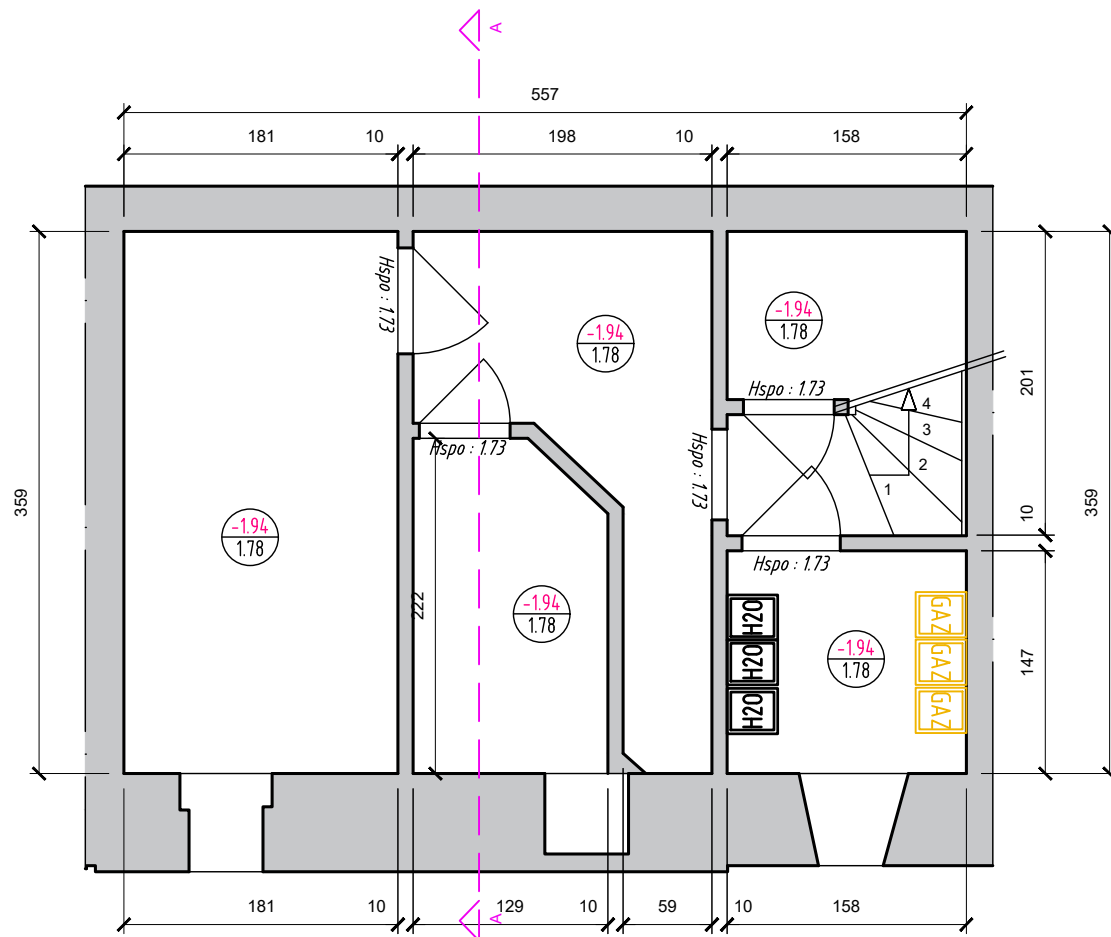

TRANSFORMATION D'UNE
MAISON D'HABITATION

CHAUSSEE DE BOONDAEL 387 - 1050 IXELLES
CAPAKEY : 2144500264/00A020

MAITRE DE L'OUVRAGE

PERMIS D'URBANISME
SITUATION EXISTANTE

PLANS DE SYNTHESE

ARCHITECTE



PLAN DES CAVES

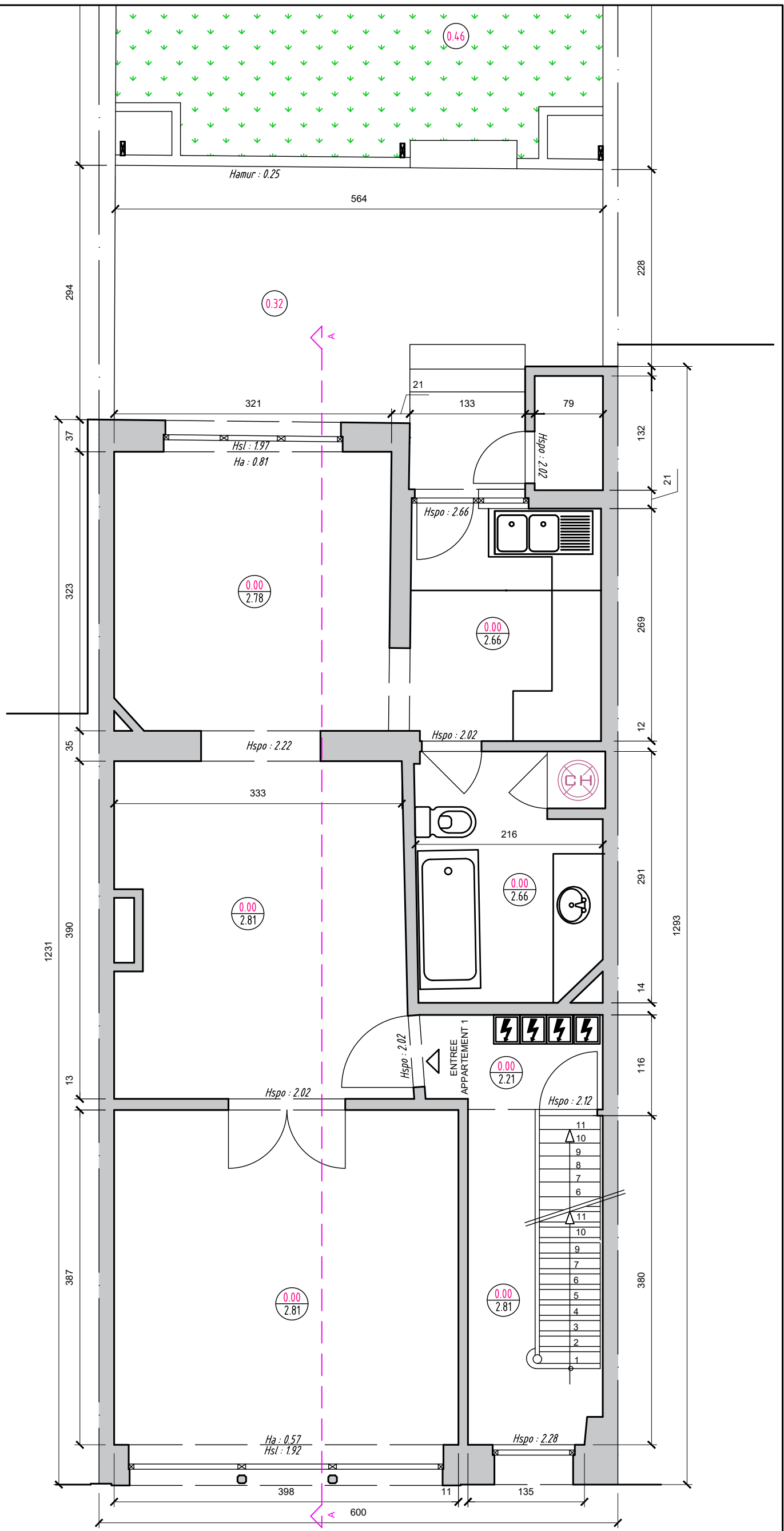

TRANSFORMATION D'UNE
MAISON D'HABITATION

CHAUSSEE DE BOONDAEL 387 - 1050 IXELLES
CAPAKEY : 2144500264/00A020

MAITRE DE L'OUVRAGE

PERMIS D'URBANISME
SITUATION EXISTANTE

PLANS DE SYNTHESE

ARCHITECTE



REZ-DE_CHAUSSEE

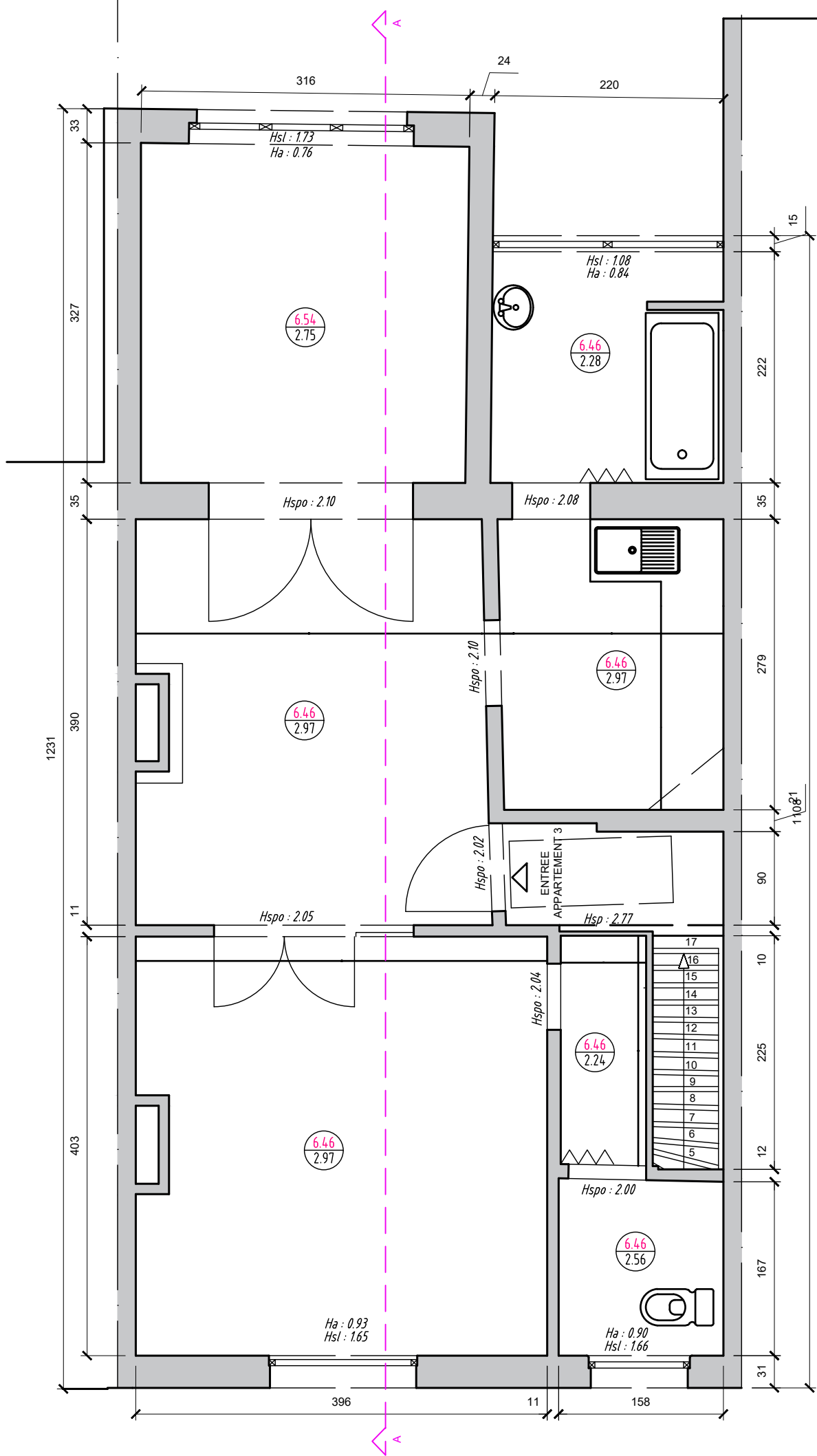

TRANSFORMATION D'UNE
MAISON D'HABITATION

CHAUSSEE DE BOONDAEL 387 - 1050 IXELLES
CAPAKEY : 2144500264/00A020

MAITRE DE L'OUVRAGE

PERMIS D'URBANISME
SITUATION EXISTANTE

PLANS DE SYNTHESE

ARCHITECTE



2E ETAGE

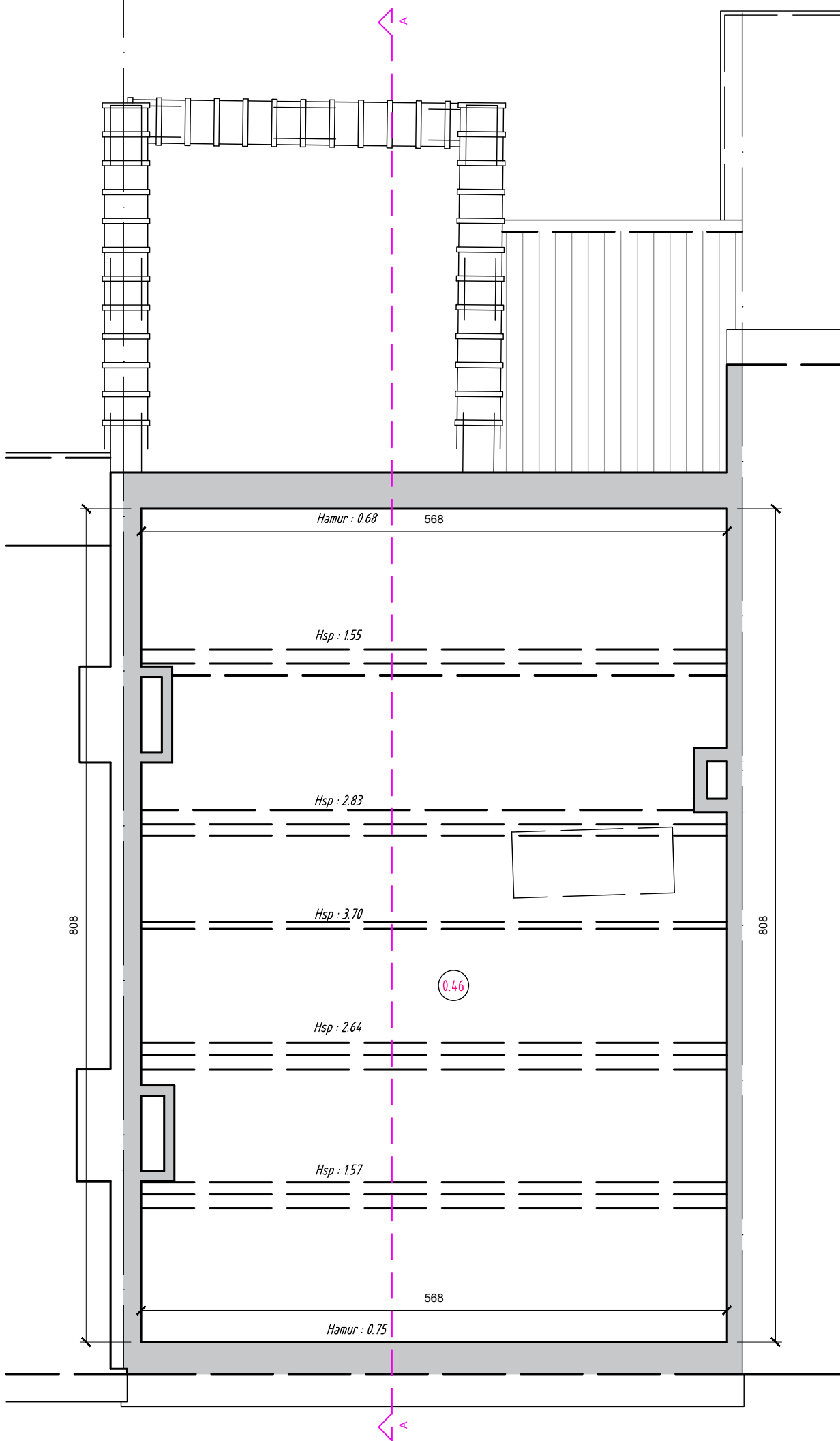

TRANSFORMATION D'UNE
MAISON D'HABITATION

CHAUSSEE DE BONDIAEL 387 - 1050 IXELLES
CAPAKEY : 2144500264/00A020

MAITRE DE L'OUVRAGE

PERMIS D'URBANISME
SITUATION EXISTANTE

PLANS DE SYNTHESE

ARCHITECTE



COMBLES

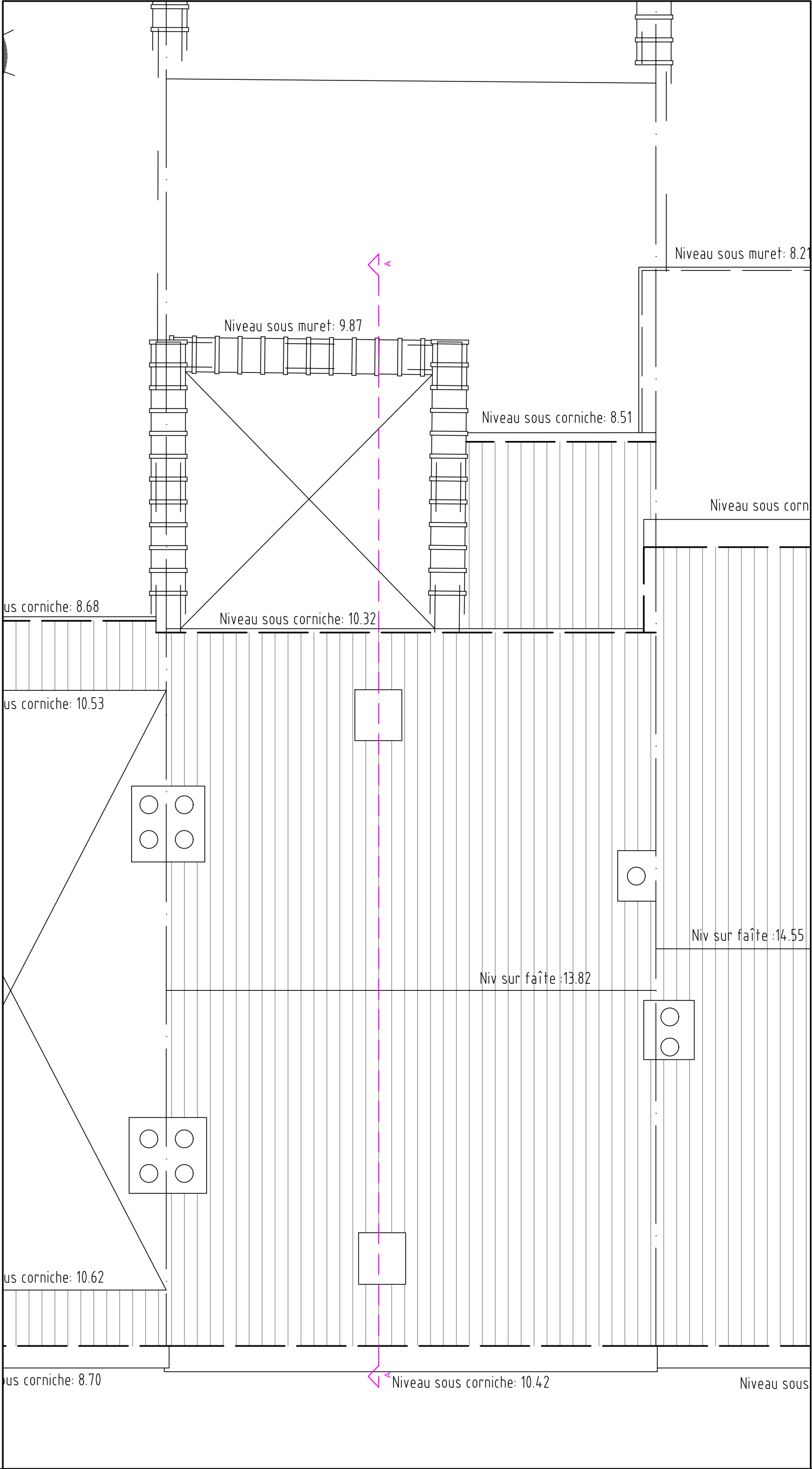

TRANSFORMATION D'UNE
MAISON D'HABITATION

CHAUSSEE DE BOONDAEL 387 - 1050 IXELLES
CAPAKEY : 2144500264/00A020

MAITRE DE L'OUVRAGE

PERMIS D'URBANISME
SITUATION EXISTANTE

PLANS DE SYNTHESE

ARCHITECTE



TOITURE

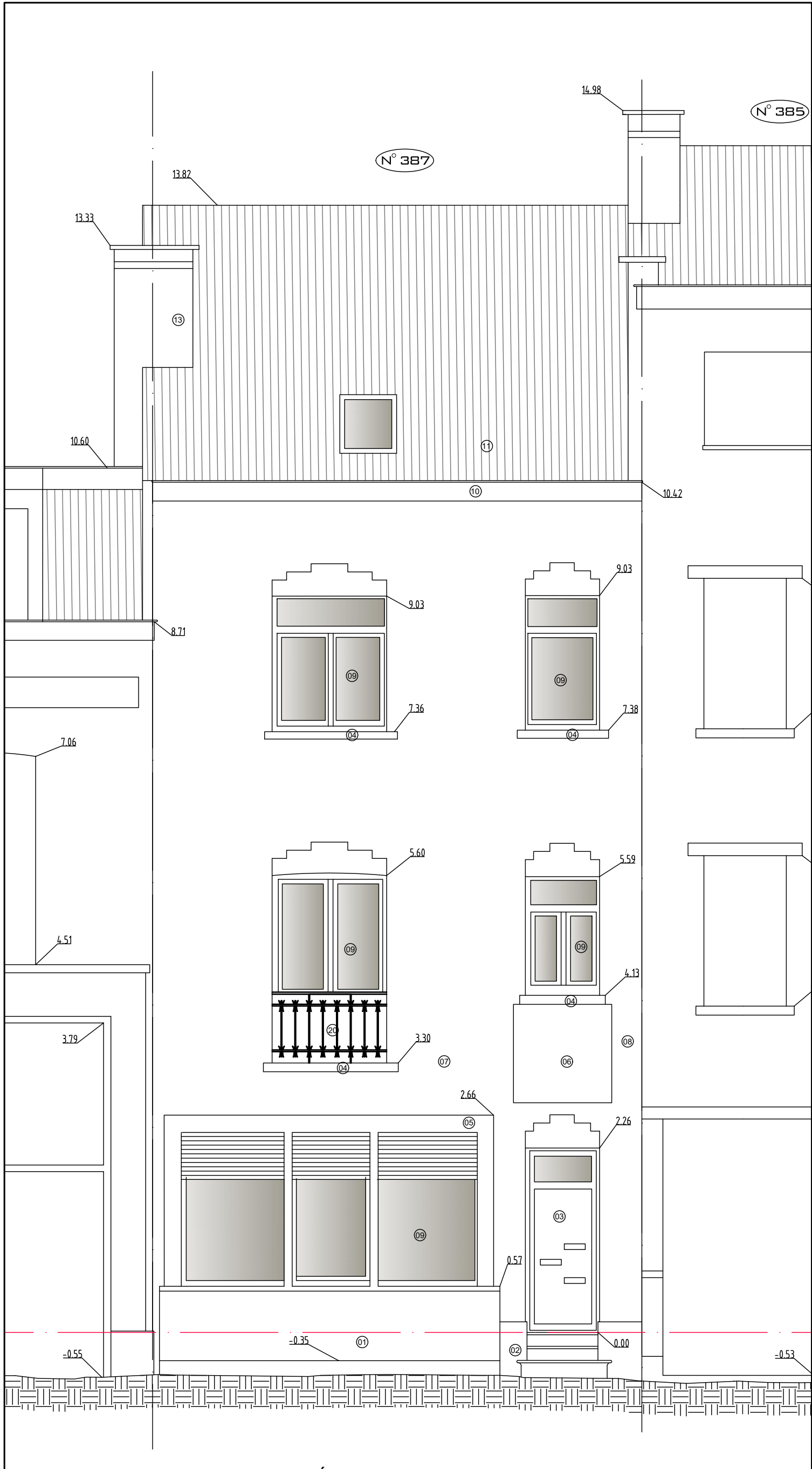

TRANSFORMATION D'UNE
MAISON D'HABITATION

CHAUSSEE DE BOONDAEL 387 - 1050 IXELLES
CAPAKEY : 2144500264/00A020

MAITRE DE L'OUVRAGE

PERMIS D'URBANISME
SITUATION EXISTANTE

PLANS DE SYNTHESE

ARCHITECTE



FACADE AVANT

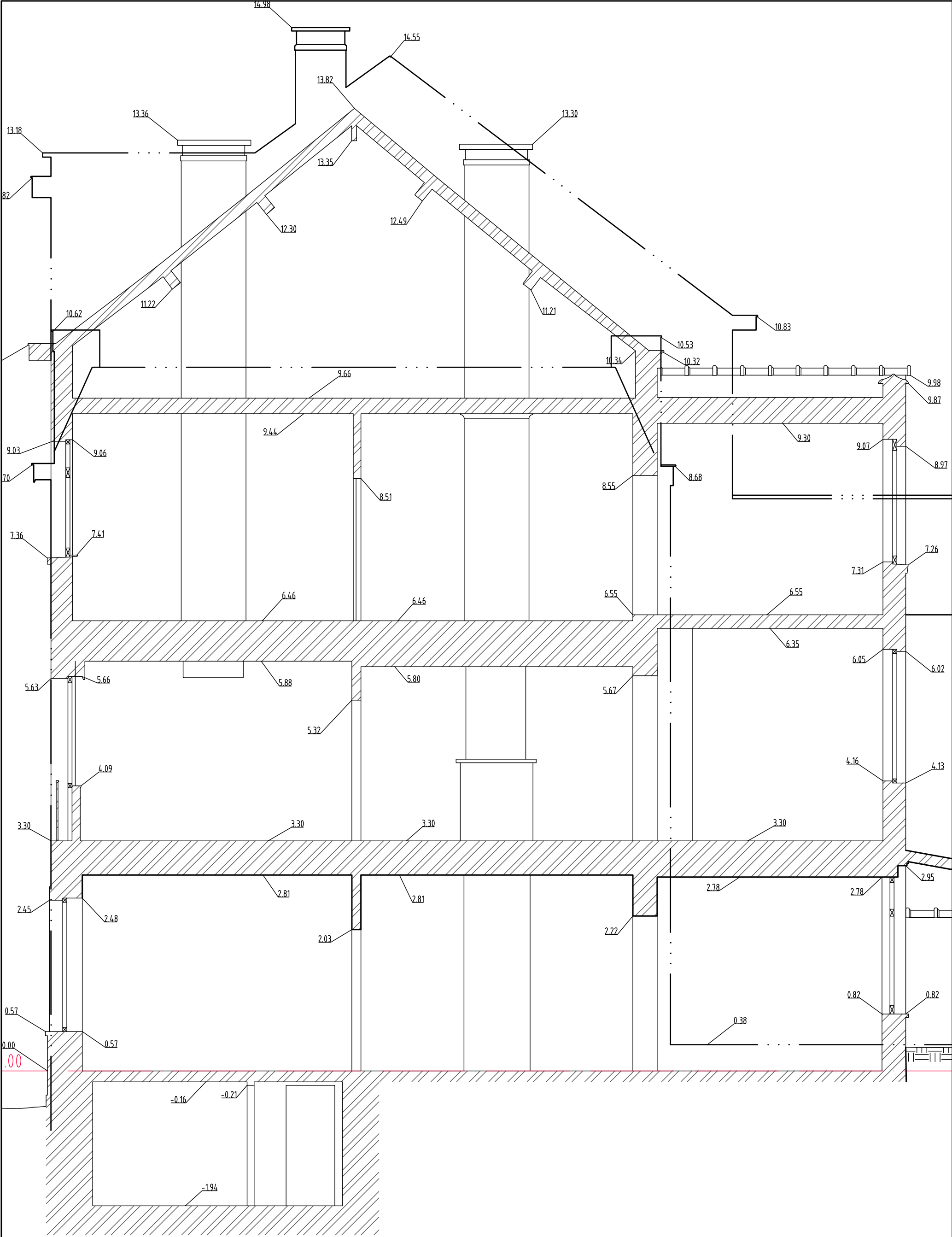

TRANSFORMATION D'UNE
MAISON D'HABITATION

CHAUSSEE DE BOONDAEL 387 - 1050 IXELLES
CAPAKEY : 2144500264/00A020

MAITRE DE L'OUVRAGE :



PERMIS D'URBANISME
SITUATION EXISTANTE

PLANS DE SYNTHESE

ARCHITECTE



COUPE AA

- ①

Pierre bleue
- ②

Plinthe en pierre blanche
- ③

Porte en PVC
- ④

Seuil en béton (peinture blanche)
- ⑤

Cimentage peint en blanc
- ⑥

Pierre effet Marbre blanc
- ⑦

Brique rouge
- ⑧

Descente d'eau pluviale En Zinc
- ⑨

Chassis Pvc blanc
- ⑩

Corniche en bois - peinte en blanc
- ⑪

Toiture en tuile rouge
- ⑫

Vélux
- ⑬

Cheminée cimentée
- ⑭

Couvre mur en aluminium laqué - anthracite
- ⑮

Seuil en aluminium - Anthracite
- ⑯

Crépis sur isolant - blanc
- ⑰

bardage Cedral (fibrociment) - Gris
- ⑱

Garde corps métallique - blanc
- ⑲

toiture de terrasse en polycarbonate
- ⑳

Garde corps métallique - noir



MUR EXISTANT



MUR EXISTANT

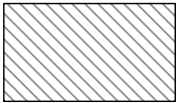

NOUVELLE CLOISON



NOUVELLE MACONNERIE

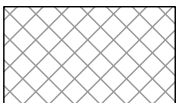

PANNEAUX D'ISOLATION



SNE

SURFACE NETTE ECLAIRANTE



HSP

HAUTEUR SOUS PLAFOND



DEP

DESCENTE EAU PLUVIALE

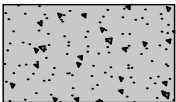

NOUVEAU BETON



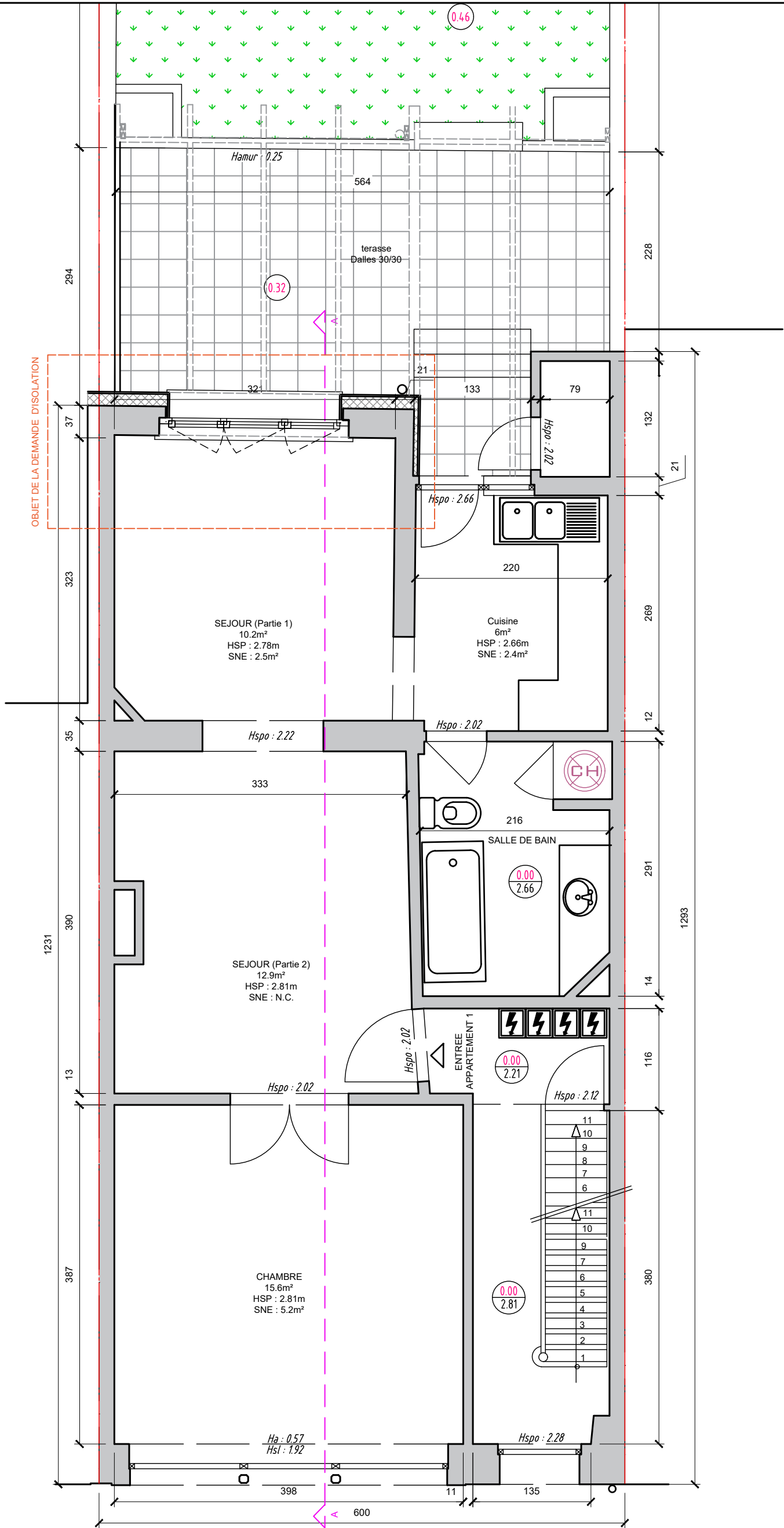

TRANSFORMATION D'UNE
MAISON D'HABITATION

CHAUSSÉE DE BOONDAEL 387 - 1050 IXELLES
CAPAKEY : 2144500264/00A020

MAÎTRE DE L'OUVRAGE :

PERMIS D'URBANISME
SITUATION PROJETEE

PLANS DE SYNTHESE

ARCHITECTE



REZ DE CHAUSSEE

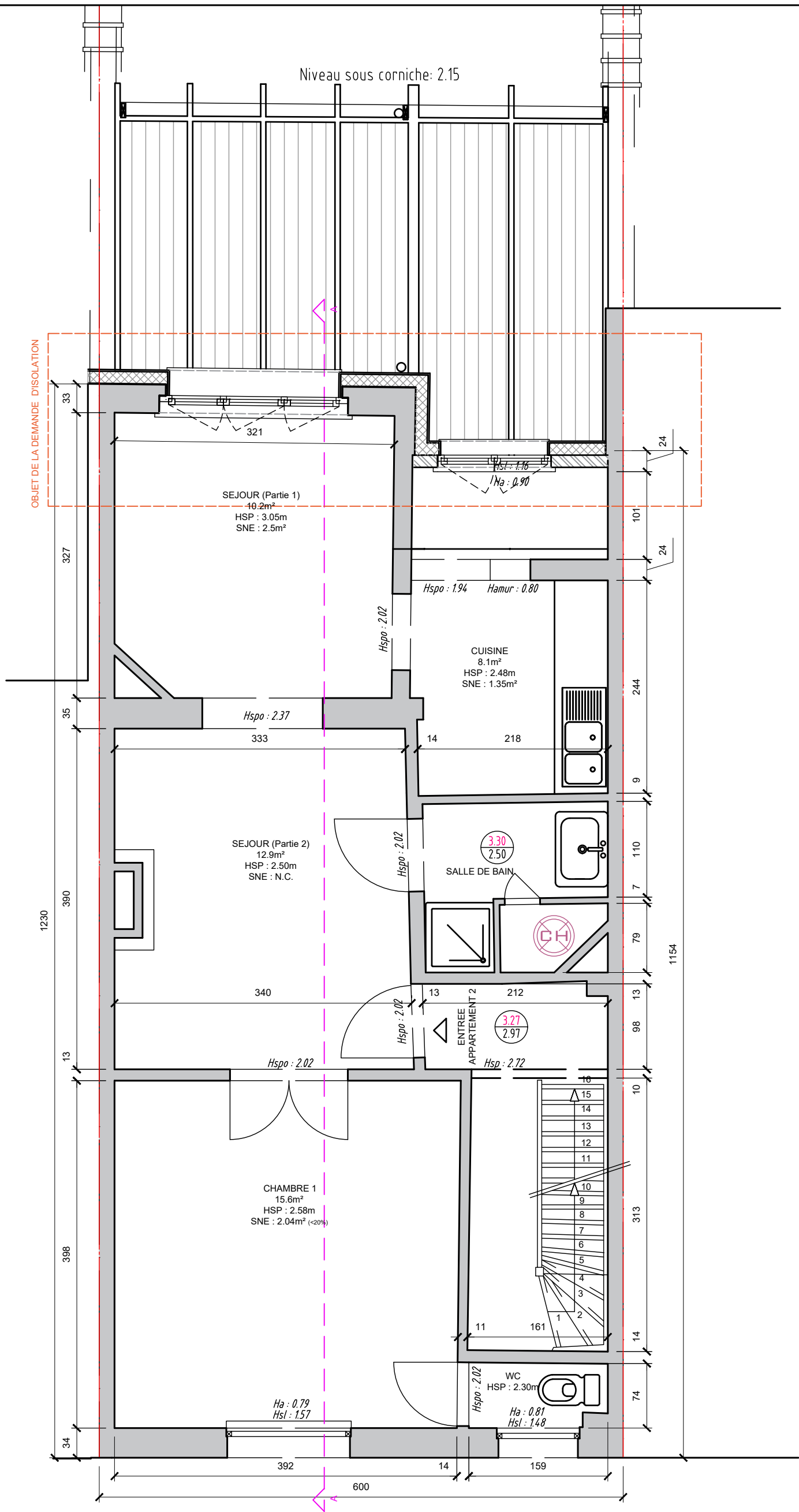

TRANSFORMATION D'UNE
MAISON D'HABITATION

CHAUSSEE DE BOONDAEL 387 - 1050 IXELLES
CAPAKEY : 2144500264/00A020

MAITRE DE L'OUVRAGE :

PERMIS D'URBANISME
SITUATION PROJETEE

PLANS DE SYNTHESE

ARCHITECTE



1ER ETAGE

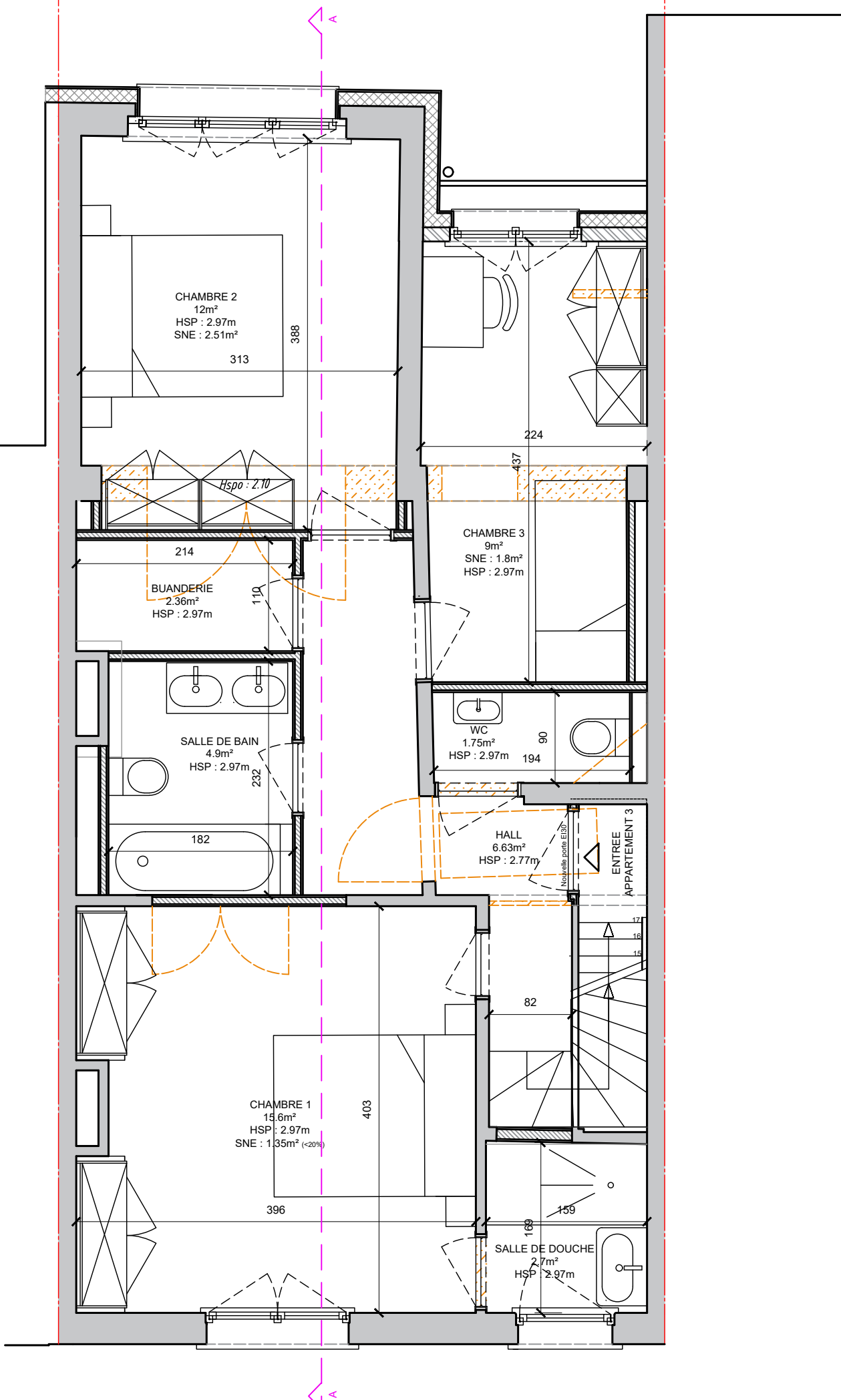

TRANSFORMATION D'UNE
MAISON D'HABITATION

CHAUSSEE DE BOONDAEL 387 - 1050 IXELLES
CAPAKEY : 2144500264/00A020

MAITRE DE L'OUVRAGE :

PERMIS D'URBANISME
SITUATION PROJETEE

PLANS DE SYNTHESE

ARCHITECTE



2E ETAGE

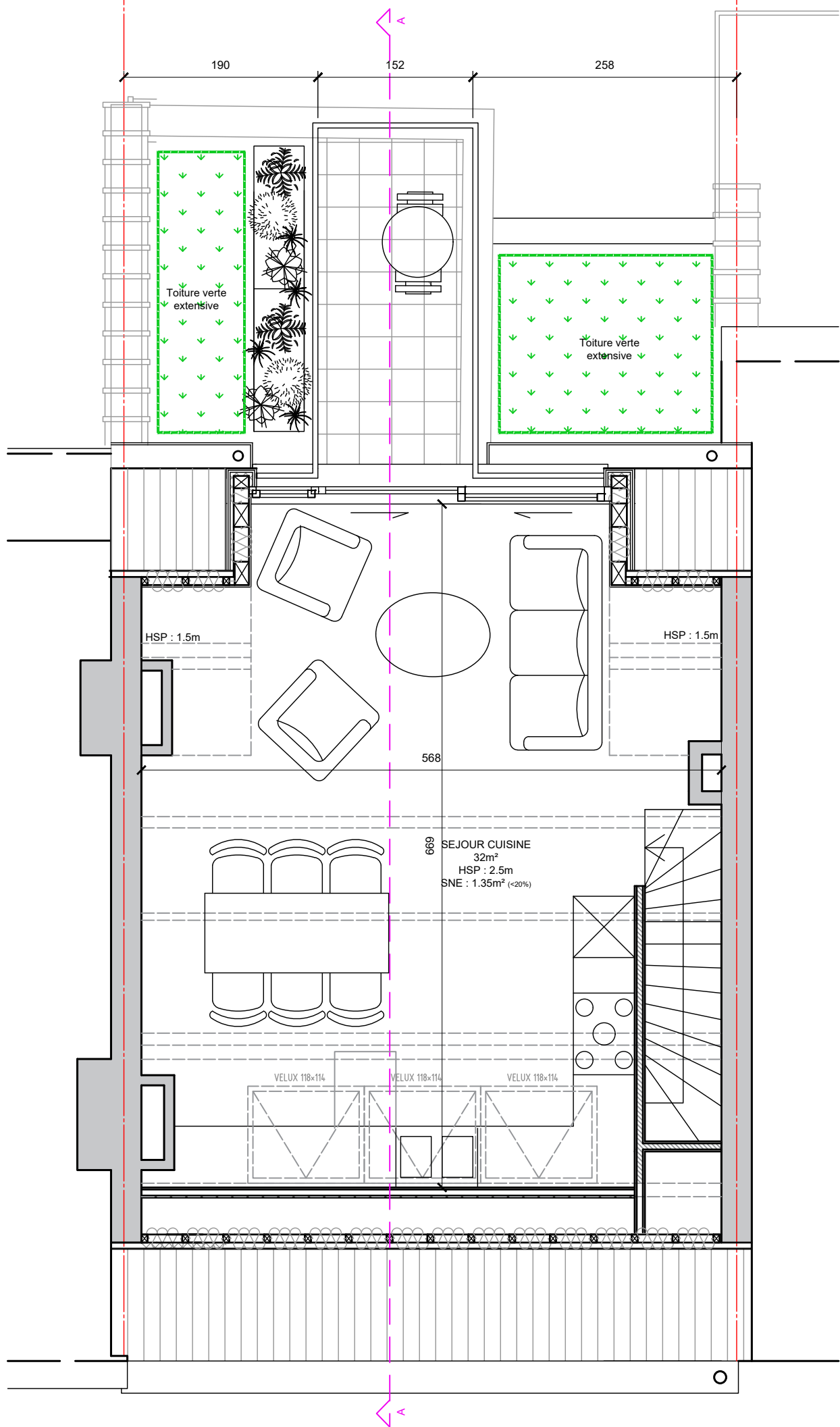

TRANSFORMATION D'UNE
MAISON D'HABITATION

CHAUSSÉE DE BOONDAEL 387 - 1050 IXELLES
CAPAKEY : 2144500264/00A020

MAÎTRE DE L'OUVRAGE :

[REDACTED]

PERMIS D'URBANISME
SITUATION PROJETÉE

PLANS DE SYNTHESE

ARCHITECTE

HERFURTH
Architecte

[REDACTED]

COMBLES

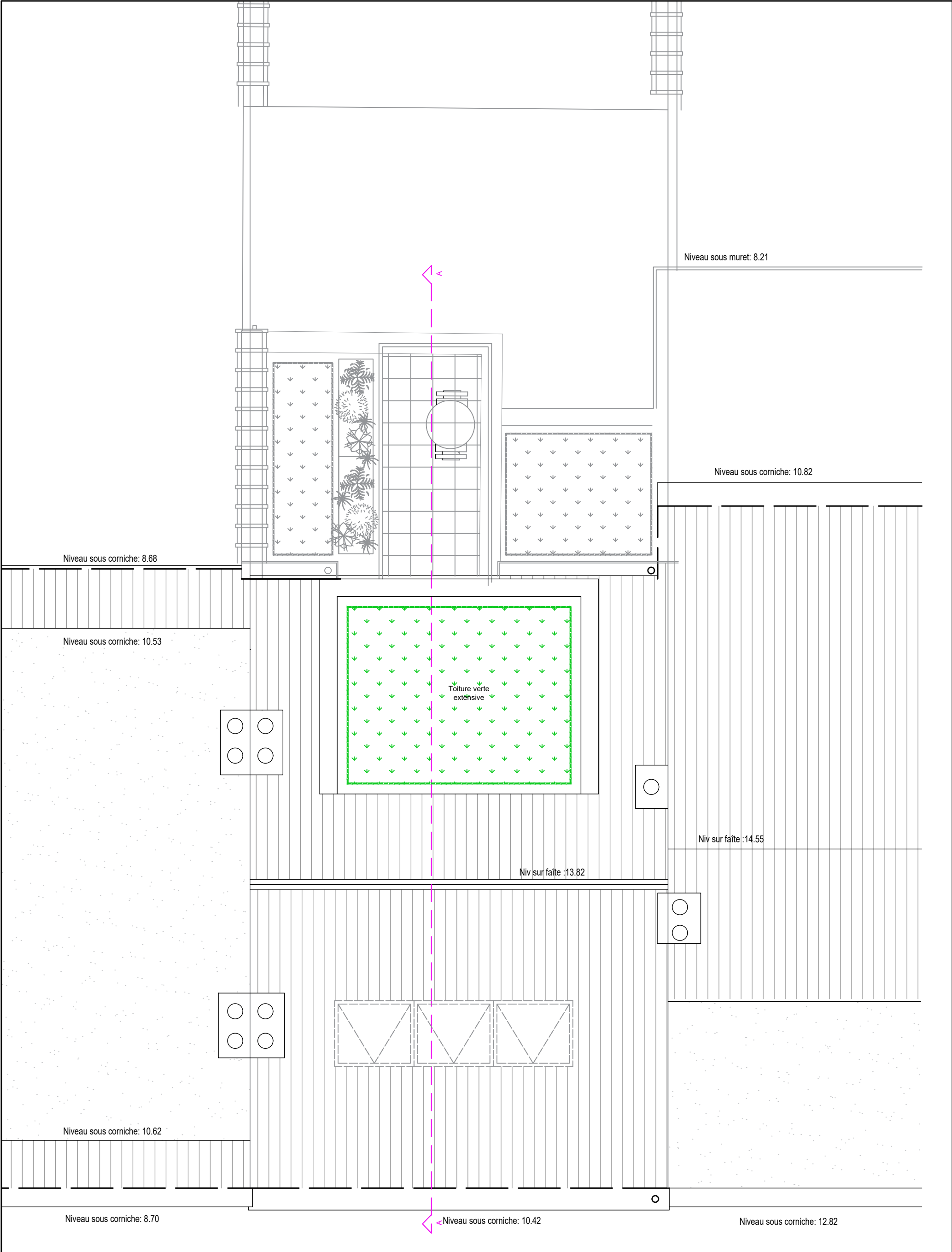

TRANSFORMATION D'UNE
MAISON D'HABITATION

CHAUSSEE DE BOONDAEL 387 - 1050 IXELLES
CAPAKEY : 2144500264/00A020

MAITRE DE L'OUVRAGE :
[Redacted]

PERMIS D'URBANISME
SITUATION PROJETEE

PLANS DE SYNTHESE

ARCHITECTE



TOITURE

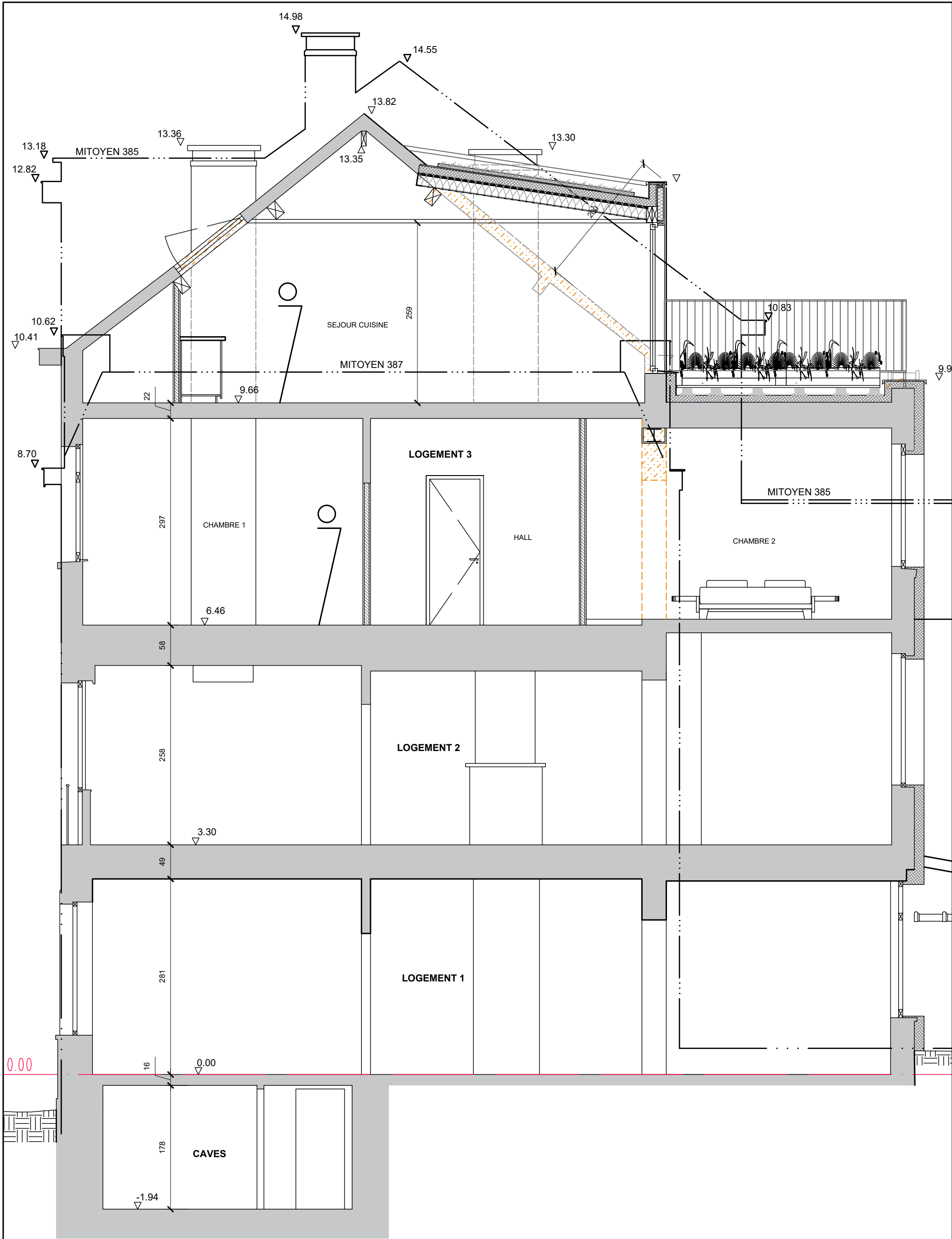

TRANSFORMATION D'UNE
MAISON D'HABITATION

CHAUSSEE DE BOONDAEL 387 - 1050 IXELLES
CAPAKEY : 2144500264/00A020

MAITRE DE L'OUVRAGE :



PERMIS D'URBANISME
SITUATION PROJETEE

PLANS DE SYNTHESE

ARCHITECTE



COUPE AA



CHAUSSÉE DE BOONDAEL

TRANSFORMATION D'UNE
MAISON D'HABITATION

CHAUSSÉE DE BOONDAEL 387 - 1050 IXELLES
CAPAKEY : 2144500264/00A020

MAÎTRE DE L'OUVRAGE :

PERMIS D'URBANISME
SITUATION PROJETÉE

PLANS DE SYNTHÈSE

ARCHITECTE

HERFURTH
Architecte

FAÇADE AVANT

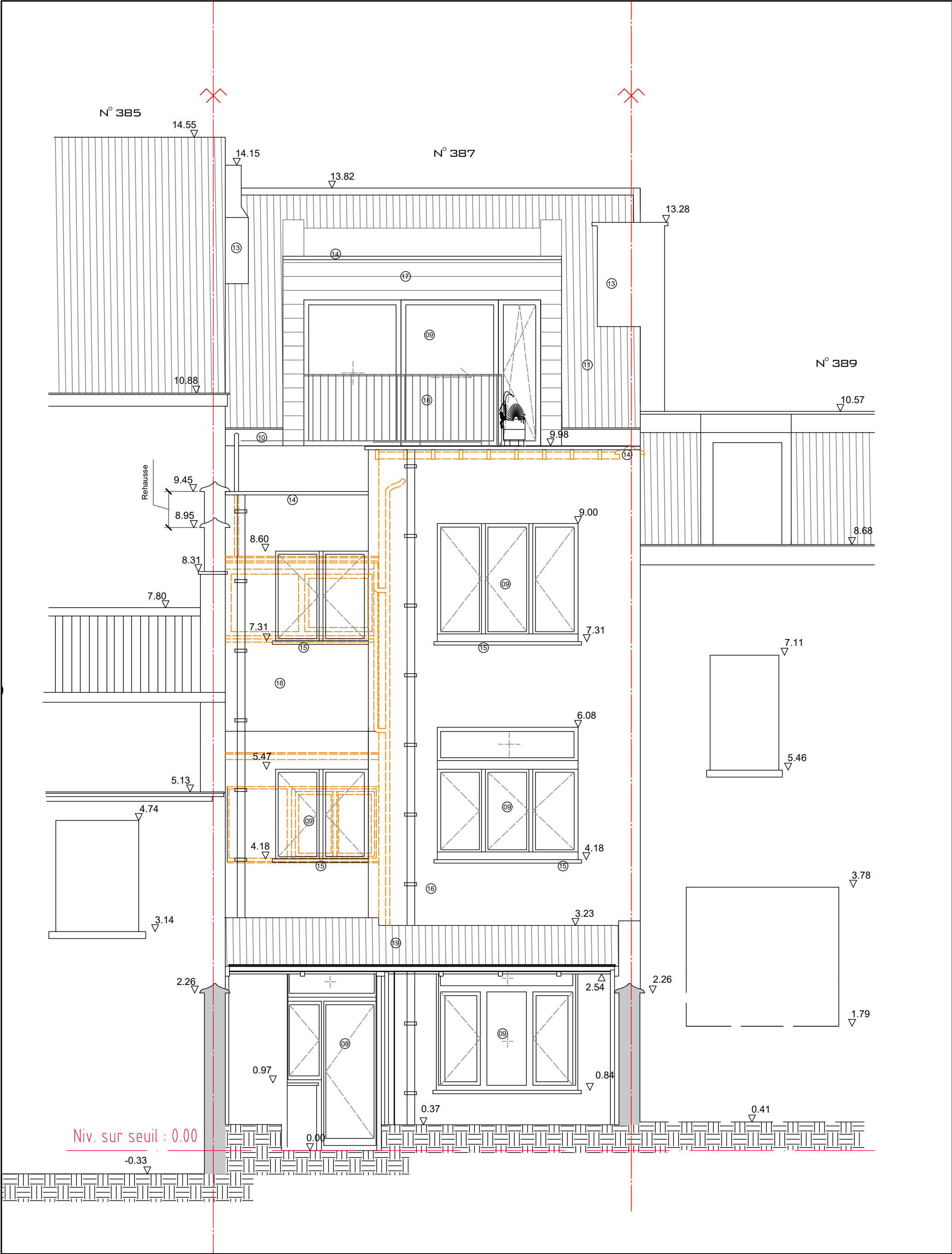

TRANSFORMATION D'UNE
MAISON D'HABITATION

CHAUSSEE DE BOONDAEL 387 - 1050 IXELLES
CAPAKEY : 2144500264/00A020

MAITRE DE L'OUVRAGE :

PERMIS D'URBANISME
SITUATION PROJETEE

PLANS DE SYNTHESE

ARCHITECTE



FACADE ARRIERE